

ローラーで塗るだけ！施工が簡単なカラーエポキシ防塵保護剤 倉庫・工場の劣化したコンクリート床を『美しくリニューアル！』

セーフティーフロアー

- 倉庫・工場・店舗での『スリップ転倒事故』を防ぐ！
- 接着性・強度が優れている
- 耐磨耗性・耐薬品性に優れている
- どなたにでも簡単に施工できる



セーフティーフロアー 10リットル

ハケ(別売)
ローラーセット(別売)

名称	セーフティーフロアー(SAFETY FLOOR)																					
仕様	二液性アクリルエポキシ樹脂(骨材混入型) ローラー塗り仕上剤																					
適用場所	物流倉庫・配送センター・製造工場・整備工場・ ガレージ・店舗・食品工場・事務所等																					
適用床面	コンクリート全般・アスファルト・樹脂フロアー・タイル等																					
塗布方法/回数	ハケ・ローラー塗り/2回塗り仕上げ																					
製品サイズ	5リットル	10リットル																				
施工可能面積	約 15㎡	約 30㎡																				
硬化時間	1回目塗り終了後、4~6時間後に2回目(仕上げ)塗り その後、4~10時間で硬化																					
標準色(全8色)	<table border="0"> <tr> <td></td> <td></td> <td></td> <td></td> <td></td> </tr> <tr> <td>グリーン</td> <td>ライトグリーン</td> <td>エメラルドグリーン</td> <td>ブラウン</td> <td>レッドブラウン</td> </tr> <tr> <td></td> <td></td> <td></td> <td></td> <td></td> </tr> <tr> <td>グレー</td> <td>アイボリー</td> <td>クリア(透明)</td> <td></td> <td></td> </tr> </table>							グリーン	ライトグリーン	エメラルドグリーン	ブラウン	レッドブラウン						グレー	アイボリー	クリア(透明)		
グリーン	ライトグリーン	エメラルドグリーン	ブラウン	レッドブラウン																		
グレー	アイボリー	クリア(透明)																				
	※この色見本は現物とは多少異なります																					

施設内の『スリップ・転倒』を防ぐ！ 水や油で滑りやすい床面に塗布し、安全な床にリニューアル！

**接着性が優れているのではがれにくい！
水に濡れても滑らない粗面仕上げに！**

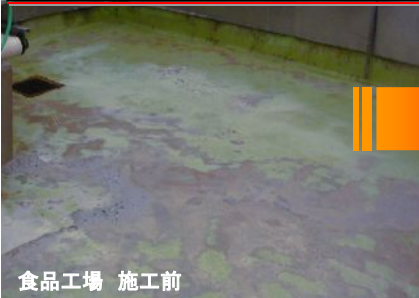

食品工場 施工前

施工後
(ライトグリーン使用)



食品工場 グリーン

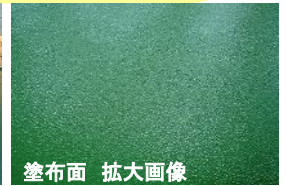

塗布面 拡大画像



マンション階段 グレー



店舗前 クリア

◇セーフティーフロアーの使い方

- 塗り付ける場所のゴミ・ホコリは除去し、充分に乾燥させてください。
キレツの補修にはクラックケア(別売)、段差・穴の補修にはフローブリッジ(別売)またはミドルフロアー(別売)をご使用ください。
- ①袋入りの主剤の底に沈んでいる骨材を袋のまま手で折るようしてから、よく手で揉みほぐしてください(写真A参照)
 - ②主剤のキャップを開け、ボトル入りの硬化剤を入れます(写真B参照)
 - ③袋の中の空気はできるだけ抜いてからキャップをして3分間程度、手もみ攪拌してください。
※攪拌不足は硬化不良の原因になります。
 - ④攪拌した材料を容器に移しハケ・ローラーで塗布してください。
※骨材が容器の底に沈殿しないように混ぜながら塗布してください。(写真C参照)
※最後に沈殿した骨材は使用しないでください。混合した材料は30分以内に使い切ってください。

写真A



写真B



写真C



【お試しセット】

初めての方はお試しセットをご使用下さい。
価格 3,150円(税込) 送料 630円(税込) ※製品購入合計金額 5,250円(税込) 以上で送料無料
施工可能面積 約 2㎡(2回塗り仕上げ) セット内容 箱入り(主剤・硬化剤・取扱説明書・ビニール手袋)



セーフティーフロアーお試しセット
ライトグリーン

まずは、お試しセットでセーフティーフロアーの強度・接着力を是非1度、体験してみてください。

選べるカラーは全8色

